

Obec Bdeněves
Bdeněves čp. 49, 330 32
IČO: 00573001



OZNÁMENÍ - ZÁMĚR PRODEJE POZEMKU

Obec Bdeněves v souladu s § 39 odst. 1 zákona č. 128/ 2000 Sb., o obcích, ve znění pozdějších předpisů, oznamuje záměr prodat pozemek parc. č. 427/ 4 o výměře 6 m² v k.ú. Bdeněves, zapsané na listu vlastnictví 10 001 pro obec Bdeněves.

Uvedený pozemek je oddělen od parc. č. 427/ 1 v kat. území Bdeněves, dle přiloženého geometrického plánu č. 647-27/ 2016, zaevidováno Katastrálním úřadem pro Plzeňský kraj pracoviště KP Plzeň-sever pod č. PGP-315/2016-407 ze dne 28. 04. 2016. Geometrický plán je nedílnou součástí tohoto záměru.

Tento záměr je zveřejněn na základě žádosti vlastníka, který byl vyzván katastrálním úřadem k odstranění nesouladu při revizi katastrálního území Bdeněves, jde o postup k uvedení souladu stavu právního se stavem faktickým.

Bližší informace o záměru poskytne obecní úřad na adrese Bdeněves 49, PSČ 330 32, email: ou@bdeneves.cz, IDDS: 9d3avm3, tel.: 377 922 282 a to ve lhůtě 15 dní od jeho zveřejnění.

Za obec Bdeněves
Ing. Petr Chleborád, starosta obce

Vyvěšeno v listinné podobě i elektronicky na úřední desce dne: 14. 11. 2024
Jméno a podpis: Ing. Petr Chleborád

Sejmuto v listinné podobě i elektronicky z úřední desky dne:
Jméno a podpis:

VÝKAZ DOSAVADNÍHO A NOVÉHO STAVU ÚDAJŮ KATASTRU NEMOVITOSTÍ

Dosavadní stav				Nový stav				Porovnání se stavem evidence právních vztahů							
Označení pozemku parc. číslem	Výměra parcely		Druh pozemku Způsob využití	Označení pozemku parc. číslem	Výměra parcely		Druh pozemku Způsob využití	Typ stavby Způsob využití	Způs. určení výměr	Díl přechází z pozemku označeného v		Číslo listu vlastnictví	Výměra dílu		Označení dílu
	ha	m ²			ha	m ²				katastru nemovitostí	dřívější poz. evidenci		ha	m ²	
87	1	69	zast. pl.	87	1	61	zast. pl.	č.p. 98 rod. dům	0	87		294	1	47	e
										89		294		3	a
										89		294		11	b
88		17	zast. pl.	zaniklá											
89	6	79	zahrada	89/1	6	47	zahrada		0	87		294		18	c
										87		294		4	d
										88		294		17	celá
										89		294	6	08	f
				89/2		57	zast. pl.	bez čp/če jiná st.	2	89		294		57	
427/1	69	50	ostat. pl. ostat. komunikace	427/1	69	12	ostat. pl. ostat. komunikace		0						
				427/3		32	ostat. pl. jiná plocha		2	427/1		10001		32	
				427/4		6	zast. pl.	bez čp/če jiná st.	2	427/1		10001		6	
	78	15			78	15									

Výkaz údajů o bonitovaných půdně ekologických jednotkách (BPEJ) k parcelám nového stavu

Parcelní číslo podle		Kód BPEJ	Výměra		BPEJ na dílu parcely	Parcelní číslo podle		Kód BPEJ	Výměra		BPEJ na dílu parcely
katastru nemovitostí	zjednodušené evidenci		ha	m ²		katastru nemovitostí	zjednodušené evidenci		ha	m ²	
89/1		42212	5	75	f						
		42213		33	f						

<p>GEOMETRICKÝ PLÁN pro rozdělení pozemku, vyznačení obvodu budovy, změnu obvodu budovy</p>	Geometrický plán ověřil úředně oprávněný zeměměřický inženýr:		Stejnopis ověřil úředně oprávněný zeměměřický inženýr:	
	Jméno, příjmení: Ing. Martin Novák		Jméno, příjmení: ING MARTIN NOUÁK	
	Číslo položky seznamu úředně oprávněných zeměměřických inženýrů: 1457/1995		Číslo položky seznamu úředně oprávněných zeměměřických inženýrů: 2464/2009	
	Dne: 22. dubna 2016 Číslo: 57/2016		Dne: 29. 4 2016 Číslo: 62/2016	
Náležitosti a přesnosti odpovídá právním předpisům.		Tento stejnopis odpovídá geometrickému plánu v elektronické podobě uložnému v dokumentaci katastrálního úřadu.		
Vyhotovitel: SVSmp Klatovská 10,12 Plzeň	Katastrální úřad souhlasí s označováním parcel.		Ověření stejnopisu geometrického plánu v listinné podobě.	
Číslo plánu: 647-27/2016 Okres: Plzeň-sever Obec: Bdeněves Kat. území: Bdeněves Mapový list: DKM Střebro 3-2/44	Katastrální úřad pro Plzeňský kraj KP Plzeň-sever Miroslava Sovová PGP-315/2016-407 2016.04.28 15:57:00 CEST			
Dosavadním vlastníkem pozemků byla poskytnuta možnost seznámit se v terénu s průběhem navrhovaných nových hranic, které byly označeny předepsaným způsobem: zdmi, plotem, barvou				

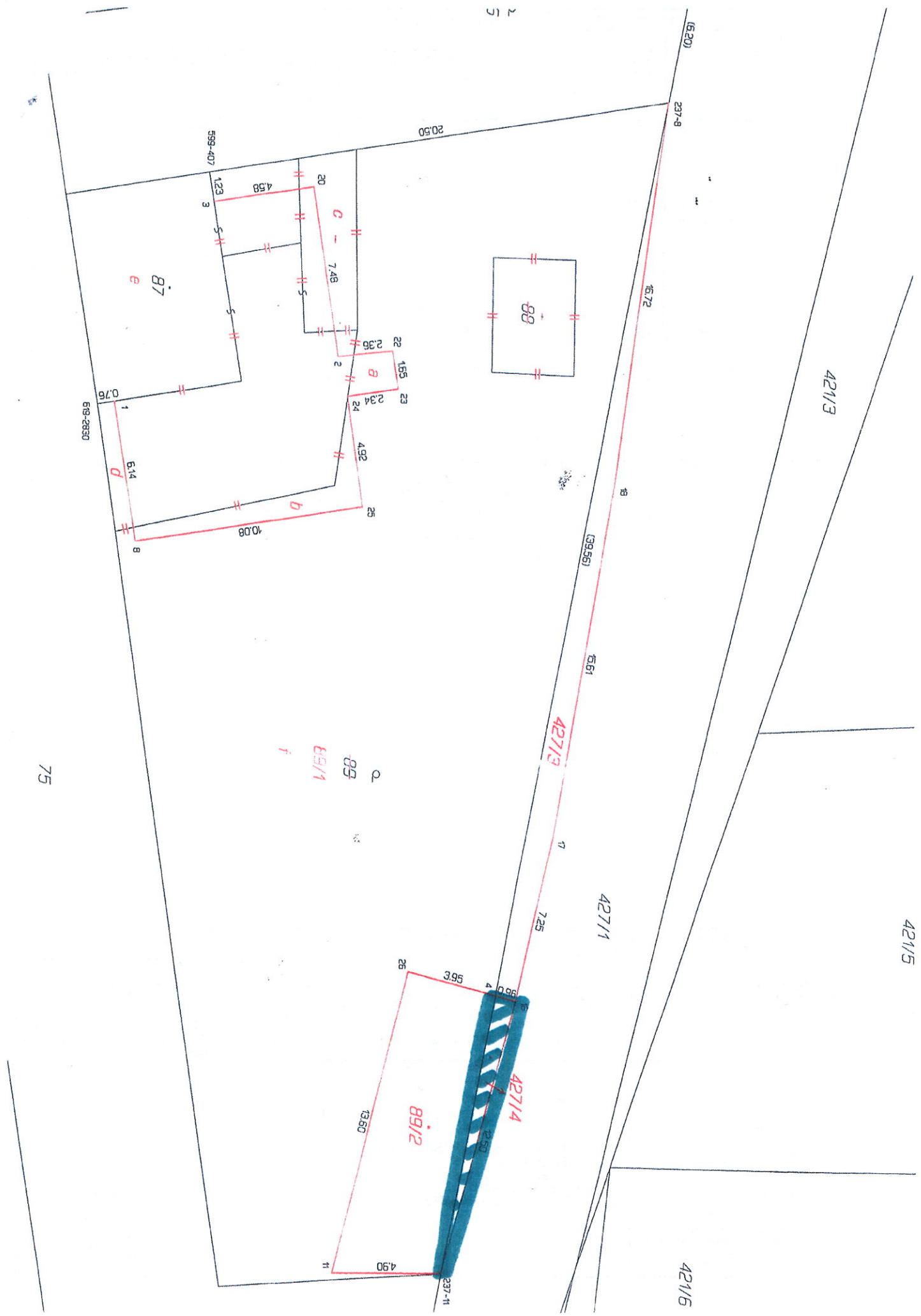

2
5

75